МБУК "ЦРБ МО Усть-Лабинский район"

«Все было в старь, все повториться снова...»

130 лет
со дня рождения
О.Э. Мандельштама

Г. УСТЬ-ЛАБИНСК
2021 Г.

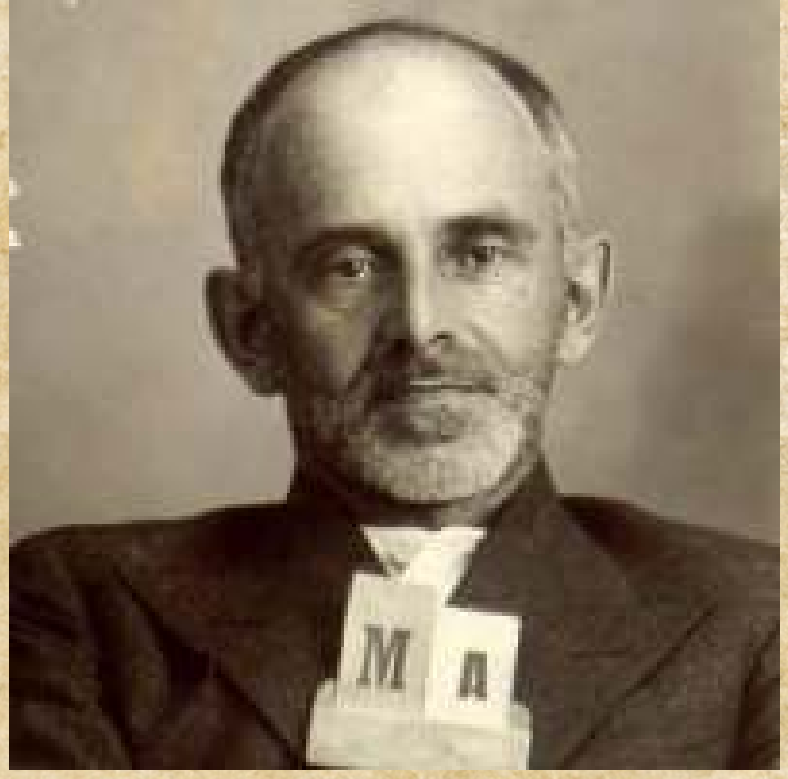

Критик, переводчик, прозаик и поэт, увлекающийся театром и музыкой – Осип Мандельштам был невероятно одаренным, разносторонним человеком. Его творческий дебют состоялся в начале XX века, первые стихи были написаны под очевидным влиянием символистов. Поздние стихи Мандельштама полны мистического прозрения, они трагичны, как и судьба поэта, обвиненного в контрреволюционной деятельности. Удивительный человек, которого современники называли «трогательным гением», был реабилитирован лишь посмертно. Сегодня стихи Осипа Мандельштама любимы огромным количеством людей.

Мандельштам, О. Шум времени / О. Мандельштам. - Санкт-Петербург: Азбука, 1999. - 382 с.

В настоящее издание вошли избранные произведения выдающегося русского поэта "серебряного века" О.Э. Мандельштама - воспоминание, эссе, очерки, критические статьи по истории русской и европейской культуры.

Мандельштам, О.Э. Избранное : стихотворения / О.Э. Мандельштам. - Москва : Издательство Эксмо, 2006 . - 384 с., ил.

Поэзия О. Мандельштама (1981-1938) завораживает читателя, заставляя возвращаться к любимым строкам вновь и вновь. "Наш первый поэт", - говорила о нем Анна Ахматова. Горька была судьба "первого поэта", но блистательна его посмертная слава.

Мандельштам, О.Э. Стихотворения / О.Э. Мандельштам. - Москва : Издательство Эксмо, 2006. - 384 с., ил.

Осип Эмильевич Мандельштам (1891-1938) - один из самых значительных русских поэтов серебряного века. Судьба Мандельштама, погибшего в пересыльном сталинском лагере под Владивостоком, горька, но и блистательна: за короткий жизненный срок он оставил поэтическое наследие, сделавшее его одним из величайших поэтов XX века.

Мандельштам, О. Воронежские тетради / О. Мандельштам. - Воронеж : Издательство имени Е.А. Болховитинова, 1999. - 573 с.

"Воронежские тетради" - книга стихов, написанная О.Э. Мандельштамом во время его трехлетней ссылки в Воронеж. В издании впервые так полно собраны стихи и различные материалы (воспоминания, письма, статьи, документы), характеризующие итоговый период творчества одного из самых значительных поэтов XX века и объясняющие возникновение его последней книги. Сборник адресован широкому читателю

Мандельштам, О.Э. Сочинения в 2 т/ О.Э. Мандельштам. - Москва : Художественная литература, 1990.

Первый том сочинений крупнейшего русского поэта XX века О.Э. Мандельштама (1891-1938) составили стихотворения, созданные на протяжении жизни, включая стихи для детей.

Во второй том Сочинений О.Э. Мандельштама вошли его лучшие прозаические произведения - автобиографическая проза и очерки, избранные статьи и эссе по истории мировой культуры.

Узнайте больше

МБУК " ЦРБ МО Усть-Лабинский район "
Наш адрес:
г. Усть-Лабинск: г , ул. Советская 56
Наши контакты :
н а ш с а й т – https://raybiblio-ustlabinsk.info
email - ustlab . biblioteka 1 @ yandex. ru